

## 重粒子線治療とは？

放射線治療法の一つです。重粒子線治療では炭素イオンを光速の約70%まで加速し、がん病巣に狙いを絞って照射する放射線治療法です。従来の放射線治療で使用されるエックス線とは異なり、がん病巣において放射線量がピークになる特性を持つため、がん病巣をピンポイントで狙いうちすることで十分なダメージを与えながら、正常細胞へのダメージを最小限に抑えることが可能です。

## 重粒子線・陽子線・エックス線の違いは？

	重粒子線	陽子線	エックス線
線量の集中性	○	○	×
がん細胞を殺す効果 (エックス線を1として)	3倍	1.1倍	1
低酸素がんへの効果	○	×	×
放射線が効きにくい がんに対する効果	○	×	×
照射回数が少ない	○	△	×

辻井博彦・鎌田正著「ここまできた重粒子線がん治療」(産学社)より一部改変

## 費用のこと

骨軟部腫瘍の照射技術料:237万5千円

例えば国民健康保険の自己負担割合3割の方が重粒子線治療を受けられた場合の費用(目安)は約80万円です。高額療養制度が適用されると自己負担はさらに少なくなります。

自己負担 (3割)(※1・※2)	保険給付 (7割)
---------------------	--------------

※1:公的医療保険適用の自己負担割合は年齢等によって異なります。

※2:高額療養費制度が適用となります。

## 受診方法

受診は予約制です。

医療機関よりご紹介→当センター医療連携室→初診紹介に際し、下記資料をご用意ください。

- ・FAX送信票/受診予約申込書
- ・主治医からの紹介状(診療情報提供書)
- ・CT・MRI・骨シンチ・PETなど画像のCD-R(DICOM)及び各読影所見
- ・病理所見と採血結果

### 【お問合せ及び予約申込先】

大阪重粒子線センター 医療連携室

TEL:06-6947-3210

FAX:06-6947-3211

患者様のご紹介方法等、詳細につきましては当センターホームページにてご確認ください。

<https://www.osaka-himak.or.jp/>



## 大阪重粒子線センターへのアクセス



【地下鉄】  
最寄駅の Osaka Metro 谷町線・中央線「谷町四丁目」駅より徒歩 8 分。

【バス】  
大阪駅前(南口・御堂筋口)バス乗り場 3 番乗場より大阪シティバス 62: 住吉車庫前行(約 20 分)「大阪城大手前」下車、徒歩約 3 分。

【タクシー】  
新大阪駅から約 20 分。  
なんばから約 10 分。

# 骨軟部腫瘍の 重粒子線治療について

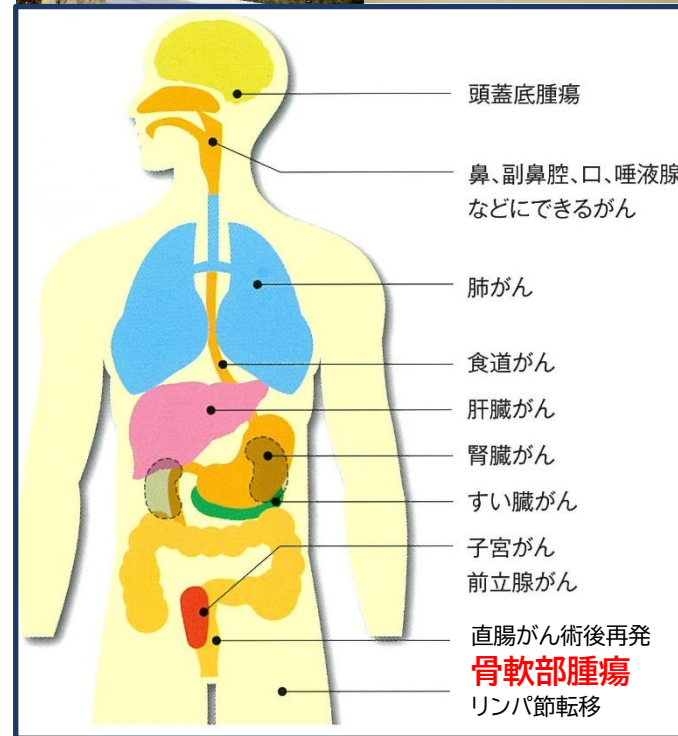

O S A K A 公益財団法人 大阪国際がん治療財団  
**HIMAK** 大阪重粒子線センター  
Osaka Heavy Ion Therapy Center

〒540-0008 大阪市中央区大手前3-1-10

TEL:06-6947-3210 FAX:06-6947-3211

<https://www.osaka-himak.or.jp/>

## 重粒子線治療の対象は？

- ① 病理診断がついていること。
- ② 根治的手術不能・切除拒否されていること。
- ③ 計測可能な病変であること。
- ④ 活動性の重複癌がないこと。

## 治療の対象とならない場合は？

- ① 治療に影響するような重い合併症や感染症（特に照射領域の感染症）がある場合。
  - ② その他、医師が治療困難と判断した場合。
  - ③ 患者様に病名告知がされていない場合。
- ※判断が困難な場合は相談窓口にご相談下さい。

## 治療効果は？

### 骨軟部腫瘍の治療成績(全生存率)

	症例数	3年	5年
骨	572	79%	68%
軟部	192	69%	55%

2015年度先進医療会議発表資料より

### 初診 治療適応の判断

外来受診時に適応の判断、治療についての説明を行います。

### 固定具作成 治療計画 CT 撮影

照射中に位置がずれないように患者様専用の固定具を作成後、治療計画用の CT を撮影します。

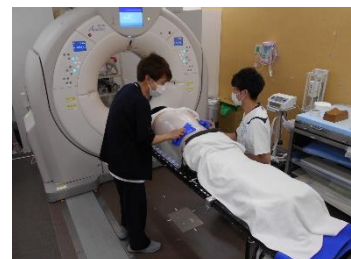

### 治療計画 線量分布作成

PETやMRIなどを参考に治療計画および線量分布を作成します。

固定具作成から治療開始まで約10日かかります。

### 治療開始

治療準備および治療とも通院になります。  
治療回数は16回、治療日は週4回(原則月・火・木・金)です。

## 主な副作用は？

照射部位により異なり、皮膚炎、骨折、神経麻痺などをきたすことがあります。

## 重粒子線治療を受けたあとは？

治療終了後は、ご紹介元の先生と当センターとの両方で経過観察を行います。

## セカンドオピニオンは受けられますか？

現在受診されている医療機関での診断・治療方法について意見をお聞きになりたい場合にお受けいたします。

ご家族だけの受診も可能です。

費用22,000円(税込、1時間以内)